COMUNE DUE CARRARE
Provincia di Padova

P.I.
Variante Parziale
N. 1

Tavola	Scala
2 1 1	1:2.000

A.T.O. 1

Zona significativa
Terradura - Mezzavia

P.I. VARIANTE PARZIALE N. 3
Individuazione varianti

Sindaco
Arq. Sergio VANIN

Segretario Comunale
Dott.ssa Rosanna P. ALESSANDRO

Progettista
UTC Due Carrare
geom. Marco DORIGATO
Ing. Carlo FORTIN

Elaborato Adottato con Deliberazione del Consiglio Comunale n° del

Marzo 2015

Elaborato 2.1.1
Scala 1:2.000

A.T.O. 1

Zona significativa
Terradura - Mezzavia

LEGENDA

N.T.O.

AMBITI E LIMITI TERRITORIALI — ART. 10 ÷ 14

- CONFINE COMUNALE
- ATO n°1 - MEZZAVIA - TERRADURA — ART. 10
- ATO n°2 - CORNEGLIANA — ART. 10
- ATO n°3 - CARRARA SAN GIORGIO - CARRARA SANTO STEFANO — ART. 10
- ATO n°4 - CHIOCARE — ART. 10
- PIANO URBANISTICO ATTUATIVO (P.U.A.) — ART. 11
- PIANI URBANISTICI ATTUATIVI VIGENTI — ART. 12
- UNITÀ MINIMA DI INTERVENTO (U.M.I.) — ART. 13
- LIMITE FISICO DELLA NUOVA EDIFICAZIONE — ART. 14

SISTEMA DELLA RESIDENZA — ART. 15 ÷ 20

- LIMITE CENTRI STORICI — ART. 16.2
- Z.T.O. A/1 - CENTRI STORICI — ART. 16.2
- Z.T.O. A/2 - IMMOBILI DI VALORE MONUMENTALE, TESTIMONIALE E VILLE VENETE ESTERNI AI CENTRI STORICI — ART. 16.3
- Z.T.O. B - AREE RESIDENZIALI URBANE CONSOLIDATE — ART. 17
- Z.T.O. C1 - NUCLEI RESIDENZIALI IN AMBITO AGRICOLO — ART. 18
- Z.T.O. C2 - AREE RESIDENZIALI DI ESPANSIONE CONVENZIONATE ALLA DATA DI ADOZIONE DEL P.I. — ART. 19
- Z.T.O.C2R1 - AREE RESIDENZIALI DI TRASFORMABILITÀ PEREQUATA — ART. 20
- NUOVA EDIFICAZIONE
  - TIPO A mº 800
  - TIPO B mº 1.200
  - TIPO C t.t. 1.20 mº/mº CON UN MASSIMO DI mº 1.200
  - TIPO D mº 400
  - TIPO E mº 600

SISTEMA PRODUTTIVO - COMMERCIALE - TERMALE — ART. 21 ÷ 30

- Z.T.O. D1 - AREE PRODUTTIVE CONSOLIDATE — ART. 22
- Z.T.O. D2 - AREE COMMERCIALI - ARTIGIANALI CONSOLIDATE — ART. 23
- Z.T.O. D3 - AREE PRODUTTIVE - COMMERCIALI - DIREZIONALI DI TRASFORMABILITÀ PEREQUATA — ART. 24
- Z.T.O. D4 - AREE TERMALI DI TRASFORMABILITÀ PEREQUATA — ART. 25
- Z.T.O. D5 - AREE RICETTIVE - ALBERGHIERE — ART. 26
- Z.T.O. D6 - CENTRO COMMERCIALE INTEGRATO — ART. 27
- Z.T.O. D7 - AREE DI RIQUALIFICAZIONE E RICONVERSIONE A DESTINAZIONE COMMERCIALE - RICETTIVA - ALBERGHIERA — ART. 28
- ATTIVITÀ PRODUTTIVE/COMMERCIALI DA CONFERMARE, AMPLIABILI IN CONFORMITÀ ALLE SCHEDE D'INTERVENTO ALLEGATE AL P.R.G. PREVIGENTE — ART. 29.1
- ATTIVITÀ PRODUTTIVE/COMMERCIALI DA CONFERMARE, AMPLIABILI IN CONFORMITÀ ALLE SCHEDE D'INTERVENTO INDIVIDUATE IN SEDE DI P.I. — ART. 29.2
- ATTIVITÀ ESISTENTE DA BLOCCARE — ART. 29.3
- ATTIVITÀ ESISTENTE DA TRASFERRE — ART. 29.3
- GRANDI STRUTTURE DI VENDITA — ART. 27
- GS ESISTENTI
- GS DI PROGETTO
- LIMITE PIANO DI UTILIZZO DELLE RISORSE TERMALI (P.U.R.T.) — ART. 65
- LIMITE PARCO COMMERCIALE — ART. 23

SISTEMA RURALE — ART. 31 ÷ 39

- EDIFICI NON PIÙ FUNZIONALI ALLE ESIGENZE DEL FONDO — ART. 33
- FASCIA DI RISPETTO ALLEVAMENTI INTENSIVI — ART. 37.5
- SOTTOZONA AGRICOLA — ART. 38
- SOTTOZONA AGRICOLA DI BUONA INTEGRITÀ PAESAGGISTICO - AMBIENTALE - AGRICOLA — ART. 39

SISTEMA DEI SERVIZI — ART. 40

- F1 - AREE PER L'ISTRUZIONE — ART. 40.2
- F2 - AREE PER ATTREZZATURE DI INTERESSE COMUNE — ART. 40.3
- F3 - AREE PER ATTREZZATURE A PARCO E PER IL GIOCO E LO SPORT — ART. 40.4
- F4 - AREE PER PARCHEGGI — ART. 40.5

G ESISTENTI
F DI PROGETTO
P PARCHEGGIO PRIVATO DI USO PUBBLICO A SERVIZIO ATTIVITÀ DEL CINEPLEX

CODICE AREE A SERVIZI

AREE PER L'ISTRUZIONE

01 - ASILO NIDO
02 - SCUOLA MATERNA
03 - SCUOLA ELEMENTARE
04 - SCUOLA DELL'OBBLIGO

AREE PER ATTREZZATURE DI INTERESSE COMUNE

ISTITUZIONI RELIGIOSE
09 - CHIESE
10 - CENTRI RELIGIOSI E DIPENDENZE

ISTITUZIONI CULTURALI E ASSOCIATIVE
17 - CENTRO SOCIALE
18 - SALE RIUNIONI, MOSTRE ECC.

ISTITUZIONI PER LO SVIGOLO, ECC..
25 - PIAZZA

ISTITUZIONI SANITARIE
32 - CENTRO SANITARIO POLIAMBULATORIALE

SERVIZI AMMINISTRATIVI
37 - MUNICIPIO
39 - UFFICI PUBBLICI IN GENERE
41 - MAGAZZINO

SERVIZI TELECOMUNICAZIONE
54 - IMPIANTI TELEFONICI

SERVIZI COMMERCIALI
58 - MERCATO

SERVIZI TECNOLOGICI
60 - IMPIANTI DI ELETTRICA
67 - IMPIANTI DEPURAZIONE
71 - CABINA ENEL
72 - ISOLA ECOLOGICA
99 - CIMITERO

ATTREZZATURE DI INTERSCAMBIO
75 - STAZIONE INFORMAZIONI E SERVIZIO

VARIE
96 - RIMESSAGGIO (CARAVANS, ... ECC.)

AREE PER ATTREZZATURE A PARCO E PER IL GIOCO E LO SPORT

81 - OPERE DI ARREDO URBANO
82 - AREA GIOCO BAMBINI
83 - PARCHI PUBBLICI DI QUARTIERE
84 - IMPIANTI SPORTIVI NON AGONISTICO
85 - IMPIANTI SPORTIVI AGONISTICI
86 - PISTA CICLABILE
100 - IMPIANTI SPORTIVI PRIVATI
101 - IMP. SPORTIVO PRIVATO PISCICA SPORTIVA
102 - IMP. SPORTIVO PRIVATO EQUITAZIONE
103 - AREA PER ATTREZZATURE RICREATIVE E SOCIALI PRO LOCO, ASSOCIAZIONI DI VOLONTARIATO, PALAZZINE PER ASSOCIAZIONI, ECC. (SCUOLA DI MUSICA, PALAZZINA "VASCHINO", "CASA DEI GIOVANI", "CASA DEI NONNI", "CASA DEL VOLONTARIATO", "CASA DEL CICLISTA", "CIRCOLO ANDOSIA" ECC. ADIBITE ALLA PRATICA DI ATTIVITÀ SOCIALI E RICREATIVE COMUNALI)
104 - AREA ATTREZZATA PER CAMPER

VINCOLI TECNOLOGICI — ART. 40 ÷ 46

- CIMITERO I FASCE DI RISPETTO (R.D. 27/07/1934 n°1265) — ART. 41
- IMPIANTI DI COMUNICAZIONE ELETTRONICA AD USO PUBBLICO — ART. 42
- DEPURATORE/ FASCE DI RISPETTO (R.D. 27/07/1934 n°1265 e s.m.i.) — ART. 43
- EX DISCARICA/FASCE DI RISPETTO (D. Lgs. n° 36/2003) — ART. 44
- ELETTRODOTTI / FASCE DI RISPETTO — ART. 45
- METANODOTTO / FASCE DI RISPETTO — ART. 46

SISTEMA INFRASTRUTTURALE — ART. 47 ÷ 48

- VABILITÀ / FASCE DI RISPETTO (D.L n° 144/498 – D.P.R. n° 495/92 – D. Lgs. n° 285/92 e s.m.i.) — ART. 47
- VIABILITÀ ESISTENTE — ART. 47
- VIABILITÀ DI PROGETTO — ART. 47
- PERCORSI STORICO-AMBIENTALI - ESISTENTI — ART. 48
- PERCORSI STORICO-AMBIENTALI - PROGETTO — ART. 48
- PERCORSI CICLO-PEDONALI - ESISTENTI — ART. 48
- PERCORSI CICLO-PEDONALI - PROGETTO — ART. 48

SISTEMA AMBIENTALE — ART. 49 ÷ 58

- IDROGRAFIA / FASCE DI RISPETTO — ART. 51
- CORSI D'ACQUA VINCOLO PAESAGGISTICO (D.Lgs. 42/2004 - art.142 lettera "c") — ART. 52
- AREE DI NOTEVOLE INTERESSE PUBBLICO VINCOLO PAESAGGISTICO (D. Lgs. n° 42/04 art. 136) — ART. 53

VINCOLI GEOLOGICI — ART. 54

- VINCOLO SISMICO — ART. 54.1
- RILIEVI COLLINARI — ART. 54.2
- EX CAVA — ART. 54.3
- CONI VISUALI — ART. 55

TUTELA DEL SISTEMA AMBIENTALE E PAESAGGISTICO — ART. 56

- AREE A VERDE PRIVATO — ART. 56.1
- SIEPI E FILARI ALBERATI — ART. 56.2
- LAND MARKERS - GRANDI ALBERI — ART. 56.3
- LAND MARKERS - PARCHI - GIARDINI — ART. 56.3
- AREE BOSCHIVE — ART. 56.4
- AMBITO PER L'ISTITUZIONE DI PARCO NATURALISTICO BIANCOLINO - VIGENZONE — ART. 56.5.1a
- AMBITO PER L'ISTITUZIONE DI PARCO FLUVIALE AGRICOLO — ART. 56.5.1b
- VARCHI URBANI – CONNESSIONI PREFERENZIALI — ART. 56.6
- CONTESTI RIGIURATIVI DEGLI IMMOBILI DI VALORE MONUMENTALE E DELLE VILLE VENETE — ART. 57

INTERVENTI SULL'ESISTENTE EDIFICATO — ART. 8

- A - IMMOBILI DI VALORE MONUMENTALE, TESTIMONIALE, VILLE VENETE E LORO PERTINENZE SCOPERTE SOTTOPOSTI A VINCOLO (D.Lgs. 42/2004 - art8.33 e 12)
- B - VILLE VENETE NON VINCOLATE
- C - IMMOBILI DI VALORE TESTIMONIALE

TUTTI GLI INTERVENTI	RESTAURO E RISANAMENTO CONSERVATIVO
RISTRUTTURAZIONE EDILIZIA DI TIPO A	RISTRUTTURAZIONE EDILIZIA DI TIPO B
RISTRUTTURAZIONE EDILIZIA DI TIPO C	DEMOLIZIONE E RICOSTRUZIONE
DEMOLIZIONE SENZA RICOSTRUZIONE	RISTRUTTURAZIONE URBANISTICA
CREDITO EDILIZIO (rif. scheda n°)	

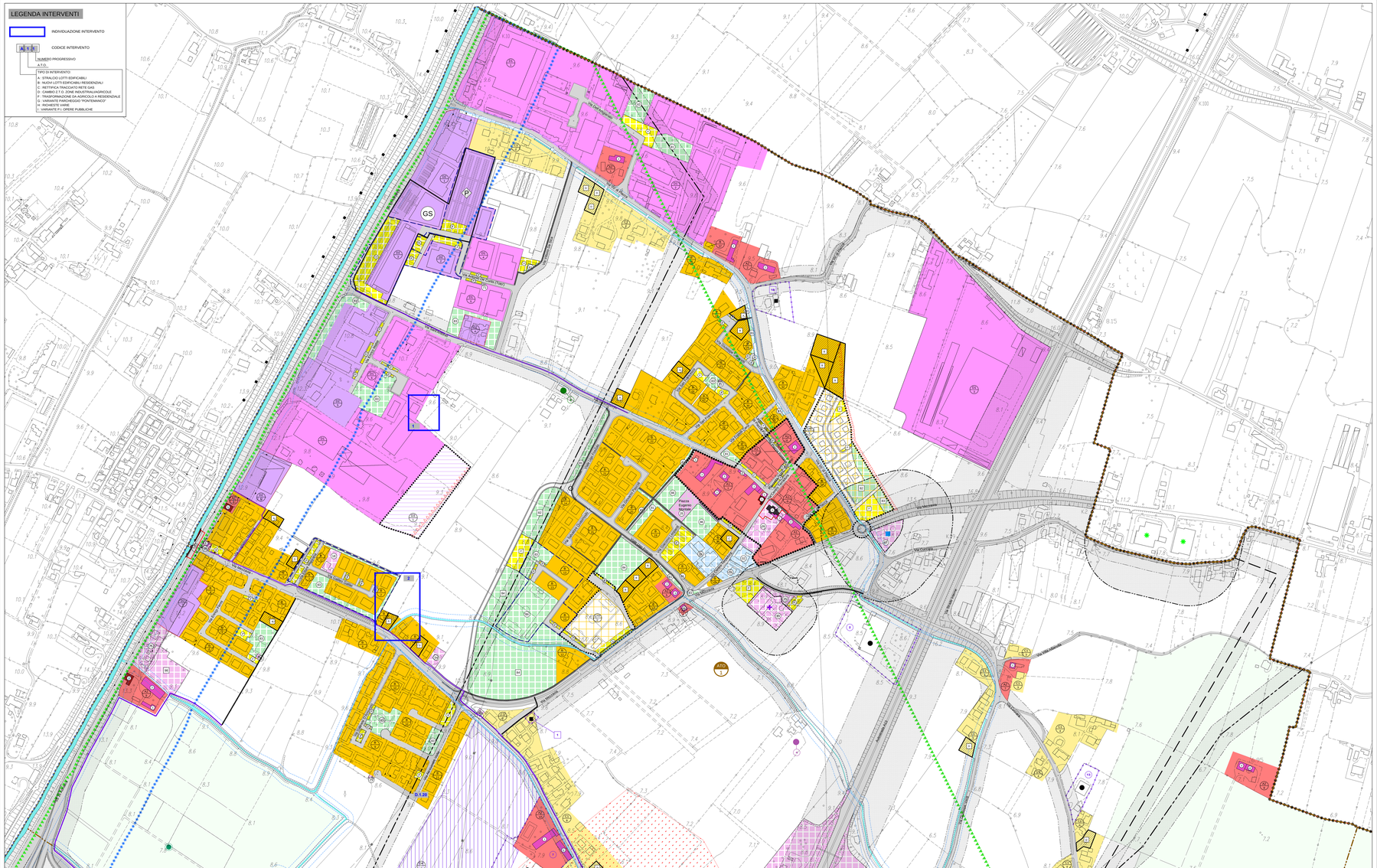
LEGENDA INTERVENTI
INDIVIDUAZIONE INTERVENTO
A1 - 1
CODICE INTERVENTO
NUMERO PROGRESSIVO
A.T.O.
TIPO DI INTERVENTO:
A - STRALCIO LOTTI EDIFICABILI
B - NUOVI LOTTI EDIFICABILI RESIDENZIALI
C - DEFINIZIONE DI ZONE DI RISPETTO
D - DEFINIZIONE DI ZONE AGROINDUSTRIALI/AGRICOLE
F - TRASFORMAZIONE DA AGRICOLA A RESIDENZIALE
G - VARIANTE PARCHEGGIO "FONTEMANCO"
H - RICHIESTE VARIE
I - VARIANTE P.I. - OPERE PUBBLICHE
GS
P
Via Dante
Via Mazzini
Via Carrara
Piazza Eugenio Montale
Via Cornegliana
Via Terradura
Via Mezzavia
Via Ghiaie
Via Ghiaie di Cucco
Via Ghiaie di Cucco (Tratto)
Via Ghiaie di Cucco (Tratto)
Via Ghiaie di Cucco (Tratto)